ONTEC

STEPS AHEAD

OntecDiary

For event documentation

OntecDiary

Make a note

OntecDiary makes sure all events that would not be otherwise logged, are documented.
OntecDiary software lets emlpoyees and the contractors working at your terminal

- Document events
- Attach photos to event reports
- Send messages related these events to each other securely inside the system

Limited user rights can be given to necessary parties to improve communications inside the terminal.

OntecDiary is often integrated into OntecRTA Real-Time Avvess Control System.

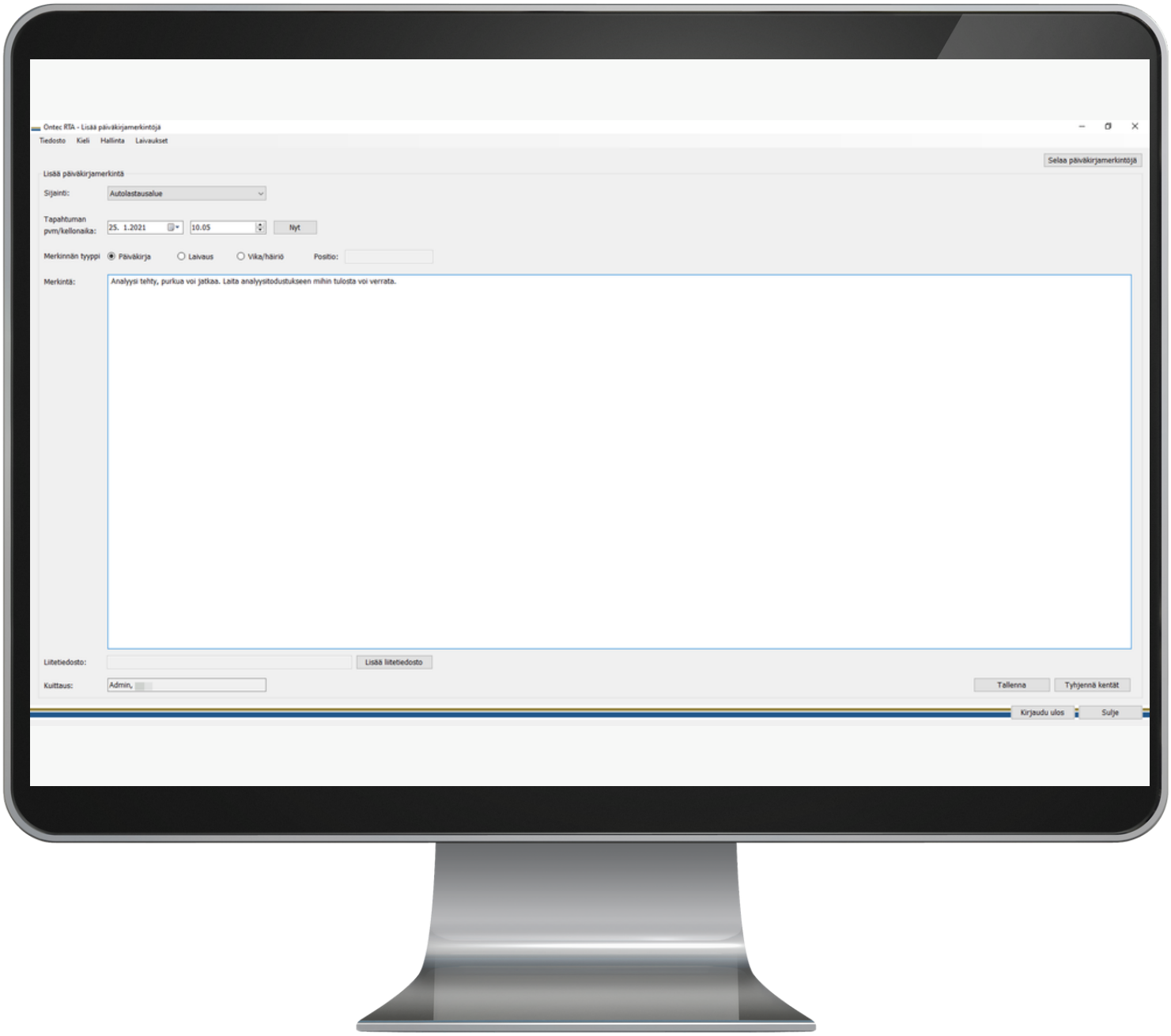

Event documentation

You can enter free text for example from non typical events. Pictures can be added to the additional info. User is allowed to select type that describes each event.

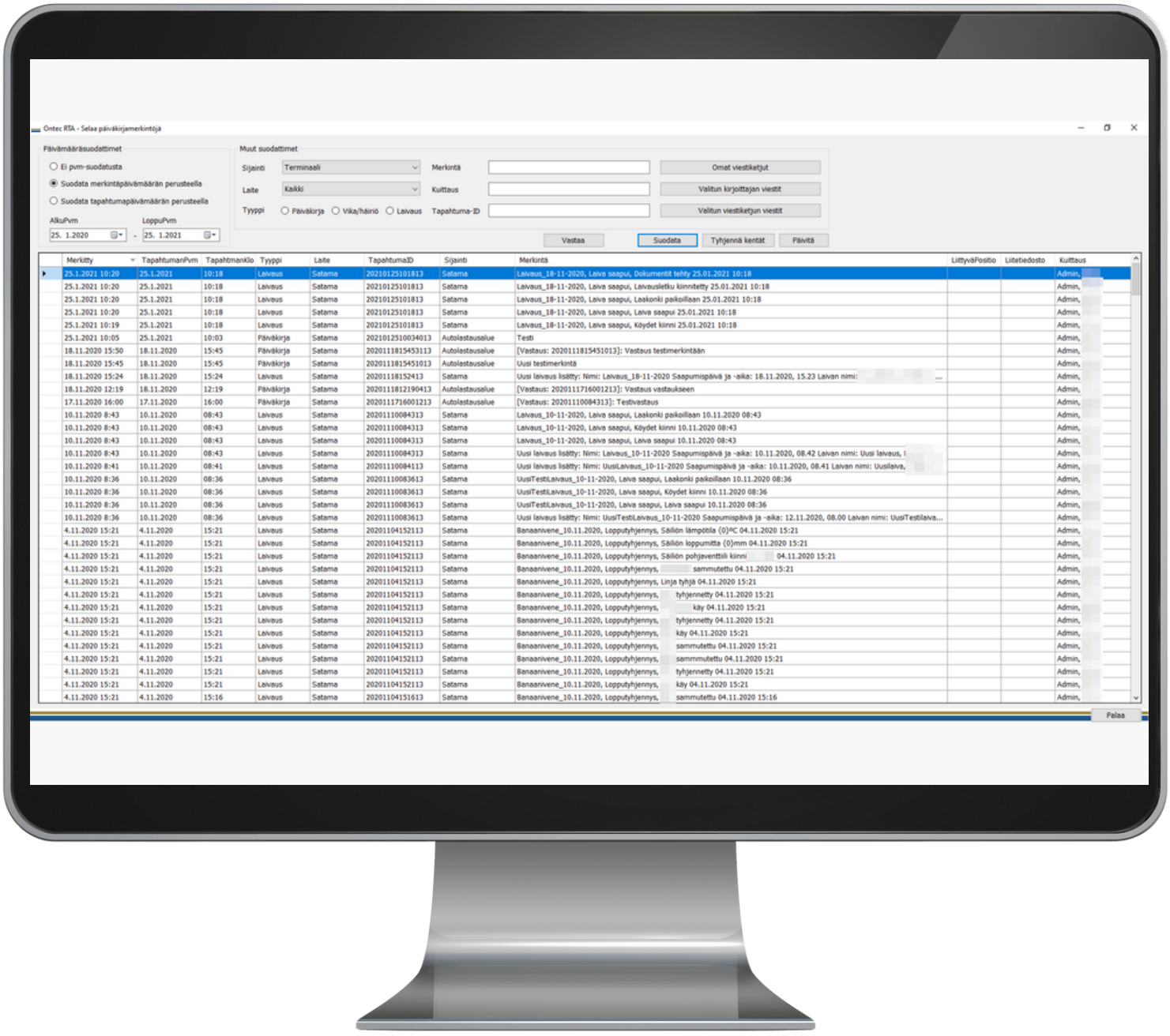

Merkintöjen haku

Päiväkirjamerkintöjä voi hakea laatijan, hakusanan, laitteen, tyypin ja monen muun suodattimen avulla.

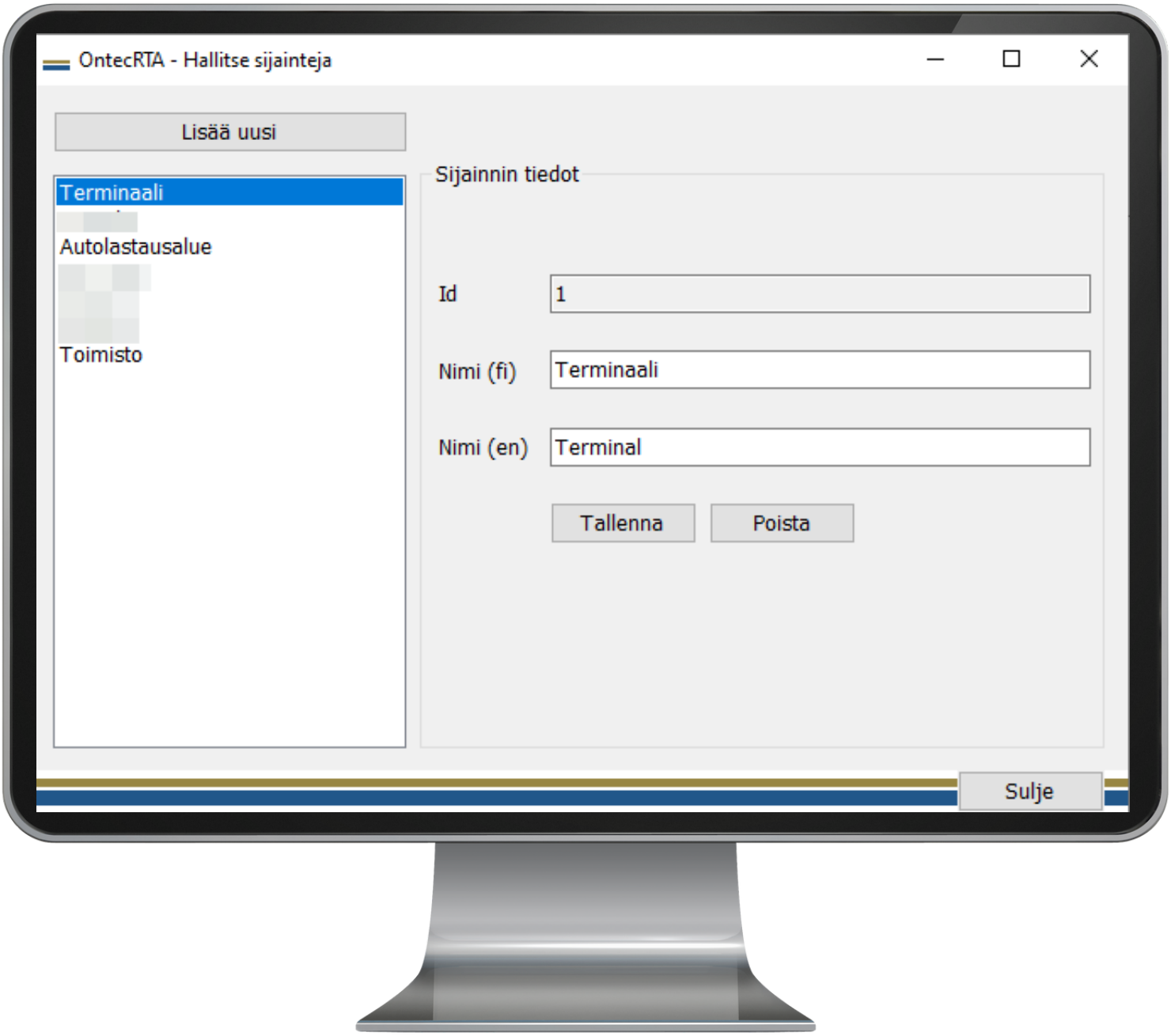

Control tools

- Equipment location management
- Multiple user control possibilities
- Language options

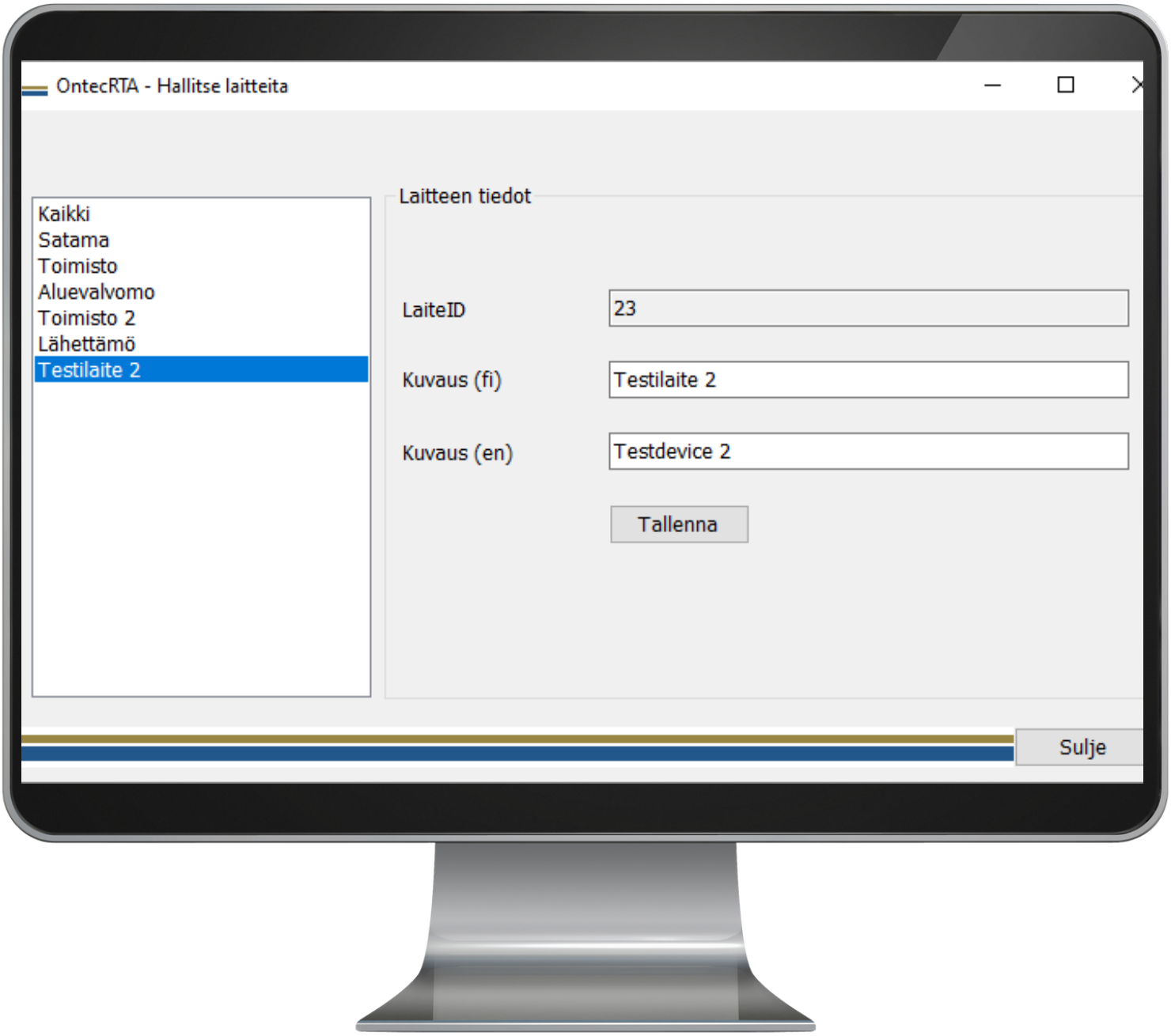

Equipment control

Label and numerize all equipments

OntecDiary´s customized to-do lists helps you to execute optimized operational work

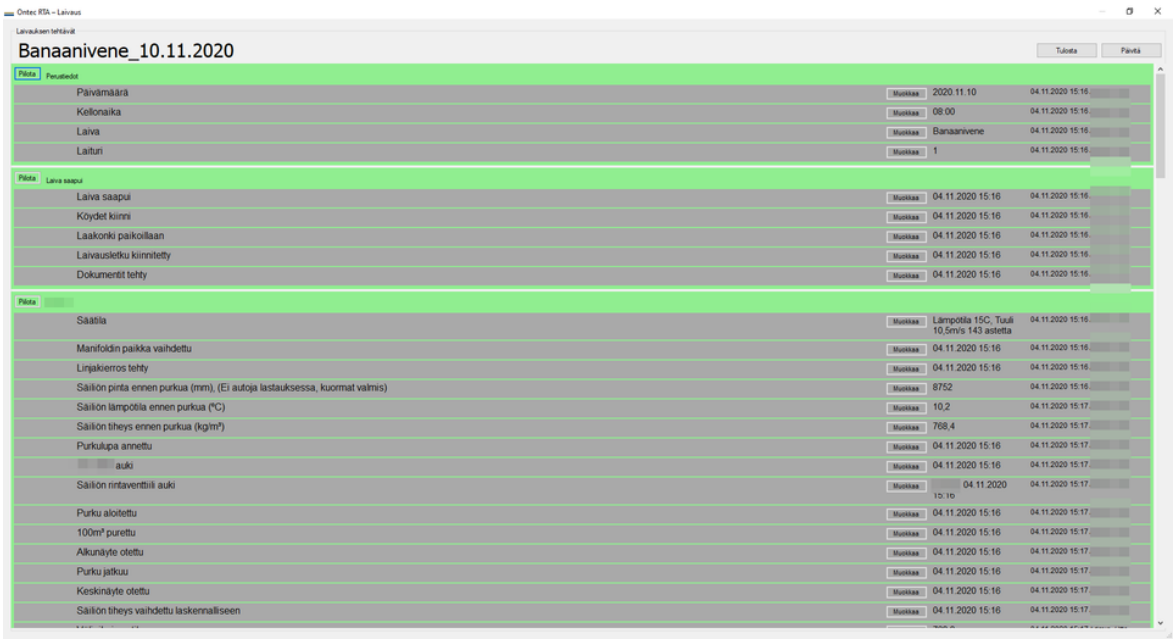

List of work contains checkpoints from all work tasks that must be executed before continuing to the next one. Ready, executed tasks turn into green on screen. This way nothign is missed out or forgotten to do or documented. One look and you see the status of the work .

Reports from work tasks

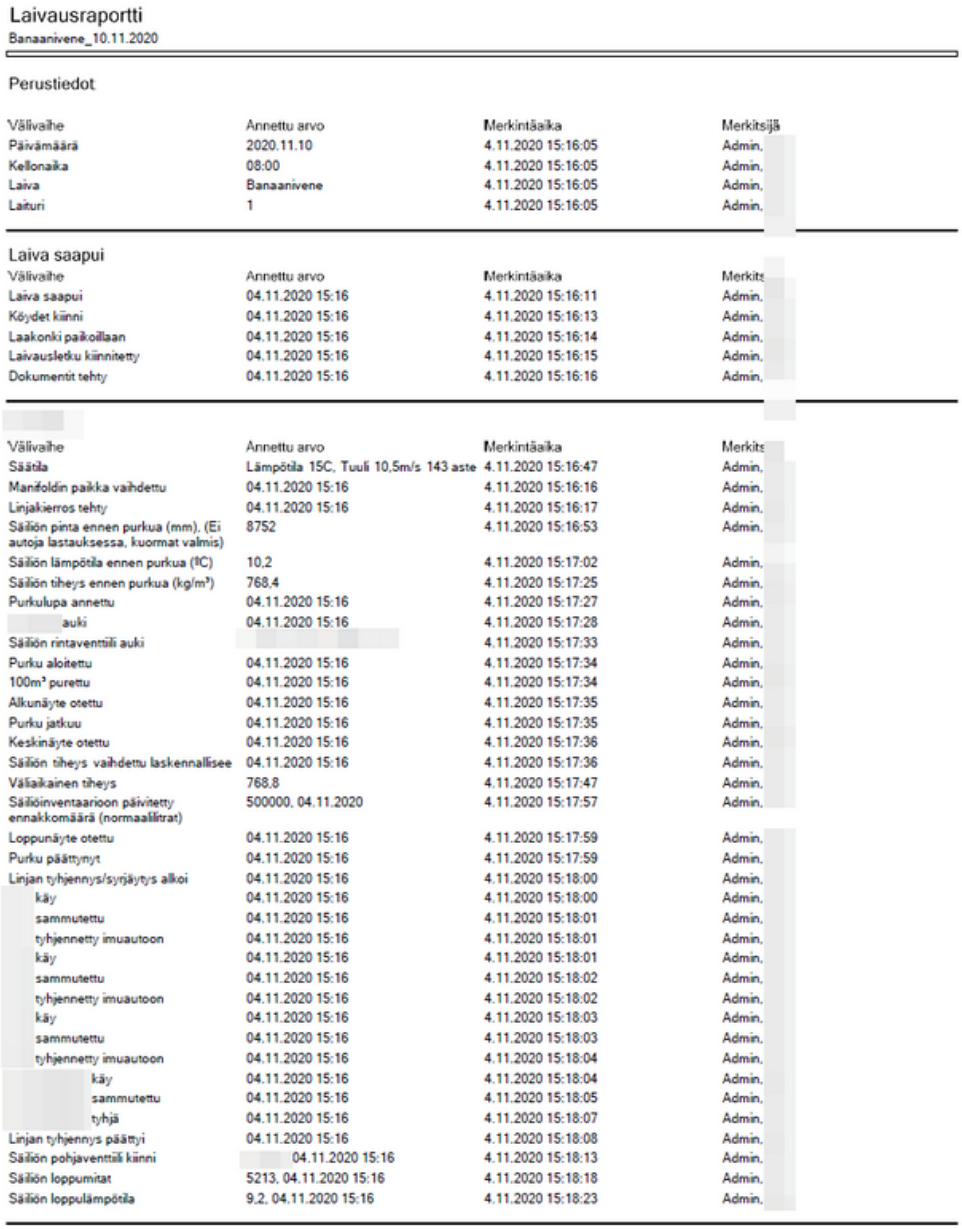

Laivausraportti

Banaanivene_10.11.2020

Perustiedot

Välivaihe	Annettu arvo	Merkintäaika	Merkitsijä
Päivämäärä	2020.11.10	4.11.2020 15:16:05	Admin,
Kellonaika	08:00	4.11.2020 15:16:05	Admin,
Laiva	Banaanivene	4.11.2020 15:16:05	Admin,
Laituri	1	4.11.2020 15:16:05	Admin,

Laiva saapui

Välivaihe	Annettu arvo	Merkintäaika	Merkits
Laiva saapui	04.11.2020 15:16	4.11.2020 15:16:11	Admin,
Köydet kiinni	04.11.2020 15:16	4.11.2020 15:16:13	Admin,
Laakonki paikoillaan	04.11.2020 15:16	4.11.2020 15:16:14	Admin,
Laivausletku kiinnitetty	04.11.2020 15:16	4.11.2020 15:16:15	Admin,
Dokumentit tehty	04.11.2020 15:16	4.11.2020 15:16:16	Admin,

Välivaihe	Annettu arvo	Merkintäaika	Merkits
Säätila	Lämpötila 15C, Tuuli 10,5m/s 143 aste	4.11.2020 15:16:47	Admin,
Manifoldin paikka vaihdettu	04.11.2020 15:16	4.11.2020 15:16:16	Admin,
Linjakierros tehty	04.11.2020 15:16	4.11.2020 15:16:17	Admin,
Säiliön pinta ennen purkua (mm). (Ei autoja lastauksessa, kuormat valmis)	8752	4.11.2020 15:16:53	Admin,
Säiliön lämpötila ennen purkua (ºC)	10,2	4.11.2020 15:17:02	Admin,
Säiliön tiheys ennen purkua (kg/m³)	768,4	4.11.2020 15:17:25	Admin,
Purkulupa annettu	04.11.2020 15:16	4.11.2020 15:17:27	Admin,
auki	04.11.2020 15:16	4.11.2020 15:17:28	Admin,
Säiliön rintaventtiili auki		4.11.2020 15:17:33	Admin,
Purku aloitettu	04.11.2020 15:16	4.11.2020 15:17:34	Admin,
100m³ purettu	04.11.2020 15:16	4.11.2020 15:17:34	Admin,
Alkunäyte otettu	04.11.2020 15:16	4.11.2020 15:17:35	Admin,
Purku jatkuu	04.11.2020 15:16	4.11.2020 15:17:35	Admin,
Keskinäyte otettu	04.11.2020 15:16	4.11.2020 15:17:36	Admin,
Säiliön tiheys vaihdettu laskennallisee	04.11.2020 15:16	4.11.2020 15:17:36	Admin,
Väliaikainen tiheys	768,8	4.11.2020 15:17:47	Admin,
Säiliöinventaarioon päivitetty ennakkomäärä (normaalilitrat)	500000, 04.11.2020	4.11.2020 15:17:57	Admin,
Loppunäyte otettu	04.11.2020 15:16	4.11.2020 15:17:59	Admin,
Purku päättynyt	04.11.2020 15:16	4.11.2020 15:17:59	Admin,
Linjan tyhjennys/syrjäytys alkoi	04.11.2020 15:16	4.11.2020 15:18:00	Admin,
käy	04.11.2020 15:16	4.11.2020 15:18:00	Admin,
sammutettu	04.11.2020 15:16	4.11.2020 15:18:01	Admin,
tyhjennetty imuautoon	04.11.2020 15:16	4.11.2020 15:18:01	Admin,
käy	04.11.2020 15:16	4.11.2020 15:18:01	Admin,
sammutettu	04.11.2020 15:16	4.11.2020 15:18:02	Admin,
tyhjennetty imuautoon	04.11.2020 15:16	4.11.2020 15:18:02	Admin,
käy	04.11.2020 15:16	4.11.2020 15:18:03	Admin,
sammutettu	04.11.2020 15:16	4.11.2020 15:18:03	Admin,
tyhjennetty imuautoon	04.11.2020 15:16	4.11.2020 15:18:04	Admin,
käy	04.11.2020 15:16	4.11.2020 15:18:04	Admin,
sammutettu	04.11.2020 15:16	4.11.2020 15:18:05	Admin,
tyhjä	04.11.2020 15:16	4.11.2020 15:18:07	Admin,
Linjan tyhjennys päättyi	04.11.2020 15:16	4.11.2020 15:18:08	Admin,
Säiliön pohjaventtiili kiinni	04.11.2020 15:16	4.11.2020 15:18:13	Admin,
Säiliön loppumitat	5213, 04.11.2020 15:16	4.11.2020 15:18:18	Admin,
Säiliön loppulämpötila	9,2, 04.11.2020 15:16	4.11.2020 15:18:23	Admin,

Work list can be printed out easilly as PDF files for further use and documentation.

CONTACT US

ONTEC OY

Sutelantie 277

48400 KOTKA

SALES & MARKETING

Kare Kupiainen

+358 440 668 321

kare.kupiainen@ontec.fi

PROJECTS

Esa Käyhty

+358 440 668 322

esa.kayhty@ontec.fi

MARKETING & QUALITY

Tanja Karpale

+358 451 177 701

tanja.karpale@ontec.fi

ONTEC.FI